

SKULP

TUR

TUR



Ta' på
Skulptur-Tur og
oplevel skulpturerne
omkring Kastrupgård-
samlingen og andre
udvalgte skulpturer i
Tårnby Kommune

KASTRUPGÅRD
SAMLINGEN

Hej og velkommen til Skulptur-Tur

Med denne skulpturguide i hånden kan du tage på kreativ Skulptur-Tur rundt om Kastrupgårdsamlingen og rundt i Tårnby Kommune. Følg kortet og find 11 meget forskellige skulpturer.

Rigtig god fornøjelse!

- 1** Jørgen Haugen Sørensen (F.1934) Den blå der kravler over den røde (1976-77) (Granit og marmor) Kastrupgårdsamlingen
- 2** Eva Sørensen (1940-2020) Uden titel (1977-78) (Grøn Montefano Granit) Kastrupgårdsamlingen
- 3** Henry Heerup (1907-1993) Jonas og (Hval)Fisken (1975) (Sandsten) Kastrupgårdsamlingen
- 4** Bent Sørensen (1923-2008) Bånd (1973) (Bronze) Kastrupgårdsamlingen
- 5** Jeppe Hein (F. 1974) Blue Modified Social Bench (2013) (Aluminium) Kastrup Station
- 6** Sørensen Georg Jensen (1917-1982) Radar (1965) (Beton) Kastrup Strandpark

- 7** Jørgen Haugen Sørensen (F. 1934) Kolossen (2011) (Granit) Kastrup Strandpark
- 8** Willie Wulf (1881-1962) Venus sørger over den døende Adonis (1915) (Granit) Skottegårdsens butikscenter
- 9** Christina Pizarro (F. 1947) Enigma (2002) (Rustfrit stål) Tårnby Hovedbibliotek
- 10** Poul Hansen (1918-1987) To Drengene (1966-67) (Bronze) Tårnby Stadion
- 11** Elmgreen & Dragset (F. 1961 / F.1969) Livredderen (2020) (Aluminium) Vestamager Svømmehal





M Femøren

7

6

5

4

1

2

3

8

9

M Lufthavnen

M Kastrup

Du skal bruge
blyant,
farver og
papir

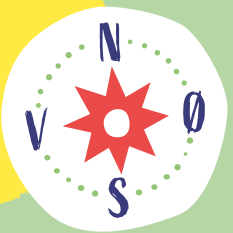

© KASTRUPGÅRDSAMLINGEN 2021
TEKST OG KONCEPT: ANOTHER PLAYGROUND
FOTO: KURT PEDERSEN OG CHRISTINA KAYSER O
DESIGN: TOPP

VED DU HVAD EN SKULPTUR ER ?

Vidste du at...

Du må gerne røre ved skulpturerne omkring museet. Hvordan føles materialet bronze i forhold til granit?

En skulptur er et kunstværk, som ikke bare er et fladt billede på en væg. Det har en højde, en bredde og en dybde. Det er et tre dimensionelt kunstværk som fylder noget i landskabet eller i det rum, som det står i.

Når du skal opleve en skulptur, er det vigtigt, at du bevæger dig rundt om den. På den måde oplever du alle dens sider og dens omgivelser. Det gør en forskel, om en skulptur står inde eller ude. Om den er omgivet af bygninger eller natur, eller om omgivelserne har mange farver eller er ensfarvede osv.

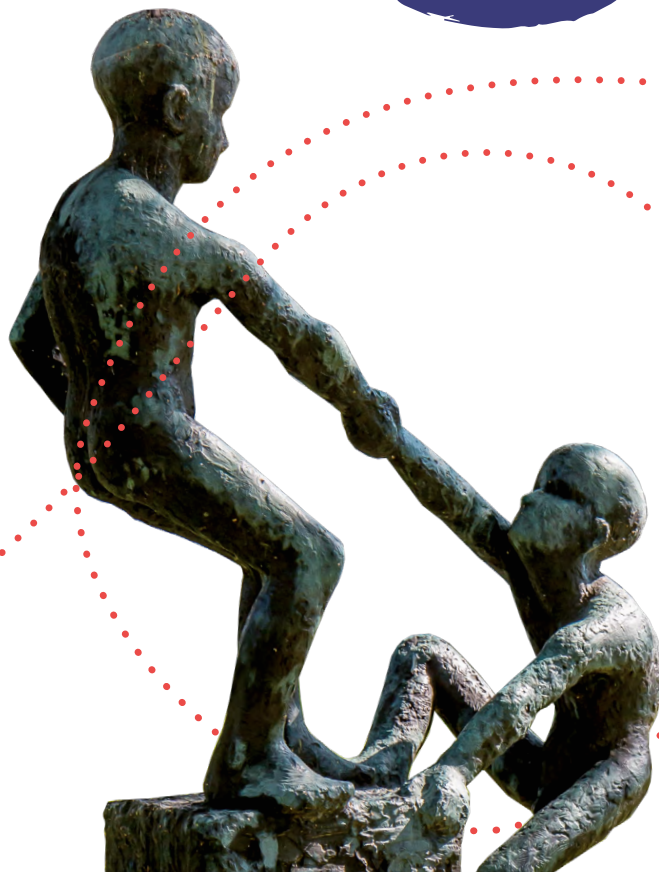



**Kunstnere, der laver skulpturer, hedder billedhuggere.
Billedhuggere bruger mange forskellige materialer.**

Skulpturerne omkring Kastrupgårdsamlingen er lavet af sandsten, marmor, granit og bronze – men billedhuggere bruger også stål, ler, plastik, stof, træ, gammelt skrald og mange andre materialer, som man kan opbygge en form af.

En skulptur kan hugges af et hårdt materiale som sten eller træ. Eller den kan modelleres af et blødt materiale som ler eller voks, og så kan den støbes i et flydende materiale, der størkner, når det bliver koldt – det kan for eksempel være bronze, jern eller stål.

**VED DU
HVAD EN
BILLEDHUGGER
ER**



Her ser du billedhuggeren Maria Rubinke. Hun er i fuld gang med at lave en skulptur i sit atelier.

Jørgen Haugen Sørensen

DEN BLÅ DER KRAVLER OVER DEN RØDE

Hvad synes du skulpturerne forestiller?

Hvilke materialer tror du, de er lavet af ?

Hvordan synes du skulpturerne passer til omgivelserne?

Hvad er forskellen på de to skulpturer?

Hvilken en af dem tror du der er ældst?

Kan du se, at det også er Jørgen der har lavet denne her? Den hedder Kolossen.

Sjovt at vide...

Skulpturerne **Kolossen** og **Den blå der kravler over den røde** er lavet af Jørgen Haugen Sørensen. Hans skulpturer har mange forskellige former og overflader. De kan være hårde og bløde, ru og glatte, åbne og lukkede.

Skulpturen **Den blå der kravler over den røde** er lavet i Italien, hvor Jørgen bor og arbejder. Den blev sejlet til Danmark i flere dele og samlet på stedet.



1

7



OPGAVE:

Tegn skulpturen imens du tænker over, hvorfor den hedder 'Den blå der kravler over den røde'.

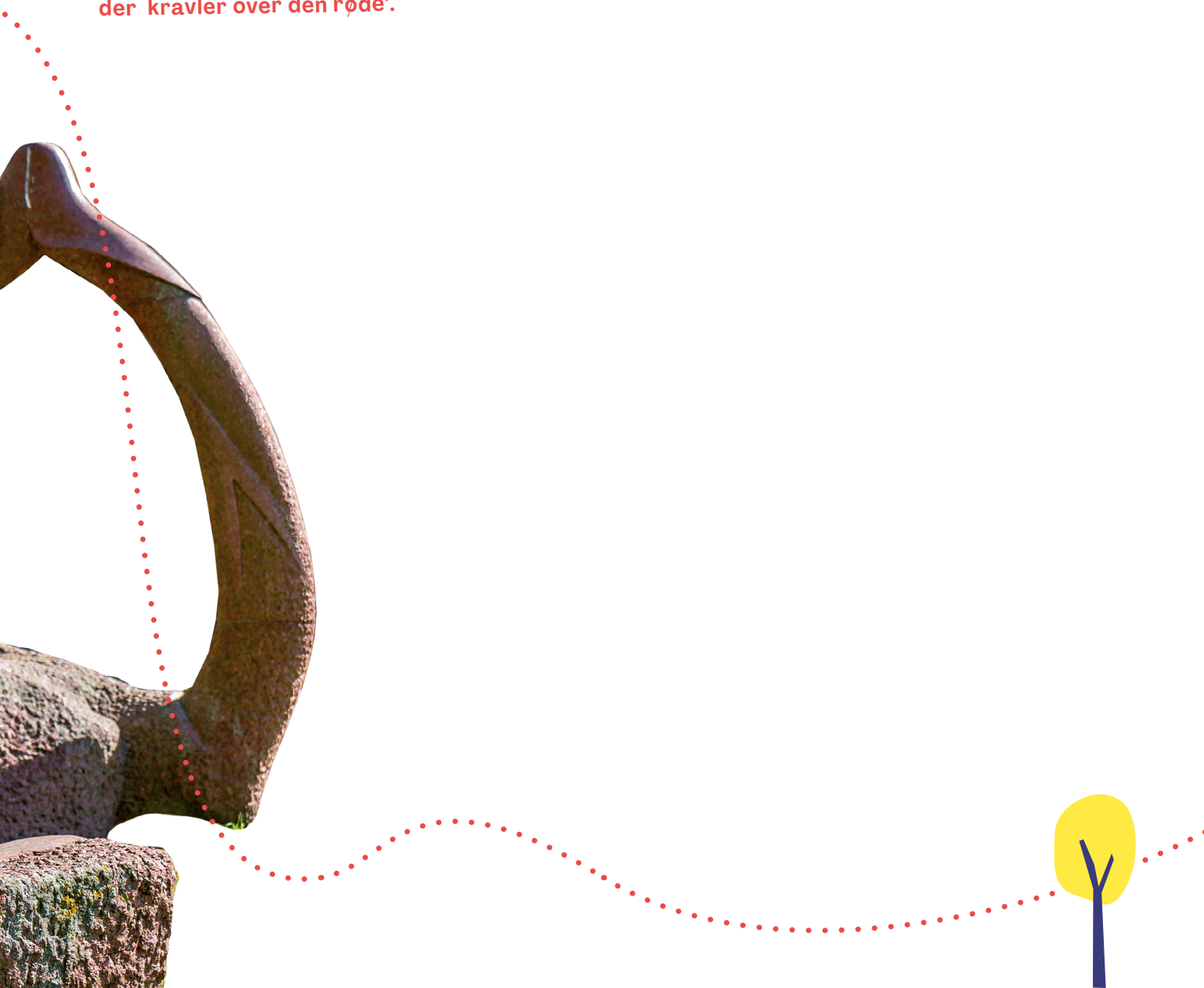

Henry Heerup

JONAS OG (HVAL)FISKEN

2

Hvad forestiller skulpturen? På hvilken måde skiller den sig ud fra de andre skulpturer omkring museet?

Hvordan er omgivelserne omkring skulpturen? Hvilken forskel ville det gøre, hvis skulpturen var tre gange så stor?

Sjovt at vide...

Henry Heerup arbejdede med livets store temaer i sin kunst. Han fortalte historier om kærlighed, død, barndom, religion og klima med sine værker.

Heerup var et stort legebarn og elskede at eksperimentere med materialer. For eksempel lavede han skraldeskulpturer af gammelt skrald. I skulpturen 'Jonas og (Hval)Fisken' fortæller han historien fra biblen om Jonas og Hvalen, hvor drengen Jonas bliver slugt af en stor hval, fordi han ikke adlyder Gud.



★ **OPGAVE:**

Nogle af Heerups skulpturer har engang haft farver.

Vælg selv hvilke farver, den skal have.



Eva Sørensen

TO GRØNNE KLIPPER PÅ EN PLÆNE

Sjovt at vide...

Den danske billedhugger Eva Sørensen boede det meste af sit liv i Italien. Hun var uddannet keramiker og kunstner og var især begejstret for at arbejde i grøn granit. Foran Kastrupgårdsamlingen står der to af Eva Sørensens skulpturer. De er lavet i 1979. Hendes skulpturer er abstrakte, de forestiller ikke noget bestemt og så alligevel...

Prøv at se, om du kan se nogle figurer i skulpturerne.

Kan du få øje på de områder, hvor Eva Sørensen har hugget i stenen ?



3



★ OPGAVE: Lav en Blindtegning af en af Eva Sørensens skulpturer.

Når man laver en blindtegning, må man kun kigge på det, man tegner. Ikke på papiret. Man må heller ikke løfte blyanten fra papiret.

Prøv engang - det er sjovt!



Bent Sørensen

EN KNUDE, ET BÅND, EN BUNKE BOGSTAVER

4

Beskriv skulpturens omgivelser. Synes du den passer til stedet?

Hvad forestiller skulpturen?

Hvilket materiale tror du, den er lavet af?

Hvilken forskel ville det gøre, hvis den stod direkte på jorden?

Sjovt at vide...

Billedhuggeren Bent Sørensen har lavet skulpturen 'Bånd' i 1972. Ved første øjekast er skulpturen abstrakt. Det betyder, at den ikke forestiller noget bestemt. Men du kan måske få øje på bogstaver, kroppsdele eller en stor knude bundet af et bånd i skulpturen?



★ TEGNEØVELSE:

Hvordan ser Amagerkattens øjne, næse og mund ud? Tegn et katteansigt og beslut om din kat skal se venlig eller farlig ud.



Jepppe Hein

EN VEJVISER, EN BÆNK OG ET KUNSTVÆRK

Hvad er forskellen på Jepppe Heins blå bænke, og de bænke, du ellers støder på i byrummet?

Hvorfor tror du, han har valgt, at bænken skal være blå?

Hvordan føles det, at sidde på bænken



Sjovt at vide...

Kunstneren Jepppe Hein har formgivet **tolv blå bænke**, som viser vej fra Kastrup Metrostation til Den Blå Planet.

Jepppe Heins bænke må man gerne røre ved – for de er nemlig både et kunstværk, en vejviser og en bæk til at sidde på.

5

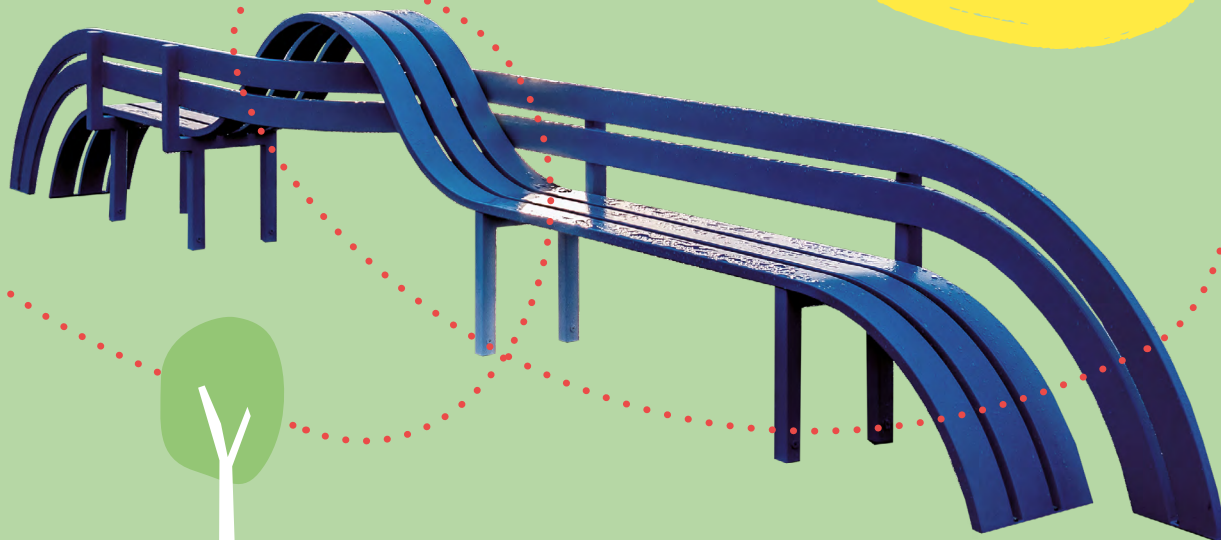

6

Hvordan føles beton at røre ved?

Hvor møder du ellers beton ?

Man siger om skulpturen, at den er monumental – hvad tror du, det betyder?

Søren Georg Jensen

MONUMENTAL BETON

Vidste du at...

Søren Georg Jensen var uddannet sølvsmed, men blev senere billedhugger. De fleste af hans skulpturer er store og abstrakte. **Abstrakt betyder, at de ikke forestiller noget bestemt.** Den skulptur, du står foran, er lavet af beton.

Willie Wulf

ANEMONERNES FØDSEL

Hvilket materiale
er skulpturen
lavet af

Lav en lynskitse (2 min) af skulpturen
og derefter en skitse, hvor du tager
dig lidt længere tid (10 min).
Sammenlign herefter
skitserne.

Sjovt at vide...

Skulpturen fortæller historien
om den døende Adonis, der er
blevet angrebet af et vildsvin.
Han ligger dødende i sin elskede
Venus' arme. Hans blod der
blander sig med Venus'
tårer bliver til anemone-
blomsten.

7



8

Vidste du at...

Christina Pizarro kommer fra Chile. Hendes skulptur hedder Enigma, der betyder gåde. Den er skabt af blankpoleret stål, som man kan spejle sig i.

Christina Pizarro

EN GÅDE- FULD SKULPTUR

Overvej hvordan det kan være, at skulpturen ville se meget anderledes ud i andre omgivelser.

Kan du se dig selv i skulpturen?
Prøv at bevæge dig foran den.

Hvilke farver ser du i skulpturen?

Ved du hvad en gåde er





Poul Hansen

TO DRENGE

Vidste du at...

Poul Hansens skulptur er figurativ. Det betyder, at den forestiller noget bestemt – nemlig to børn der leger. Poul Hansen var meget glad for at lave skulpturer, der forestillede børn. Skulpturen er lavet af bronze.

Passer skulpturen til omgivelserne?

Hvad laver de to børn ?

9



10

Elmgreen & Dragset

LIV- REDDEREN

Tror du skulpturen også havde været et vartegn, hvis livredderen havde siddet på en stol tættere på jorden?

Fortæller skulpturen noget om, hvad der foregår inde i den bygning, som den står foran?

Hvilket materiale tror du, skulpturen er lavet af



Hvad tror du, personen kigger efter?

Synes du, skulpturen passer til stedet



Sjovt at vide...

Skulpturen forestiller en ung mand, der sidder højt hævet. Han holder en kikkert foran øjnene. **Skulpturen er lavet af aluminium og møder dig som det første, når du ankommer til svømmehallen.** Den fungerer som et vartegn for området. Et vartegn er et iøjnefaldende symbol for et sted, en ting der markerer et sted.



Kastrupgårdsamlingen er et kunstmuseum, som ligger på det gamle landsted - Kastrupgård. Kastrupgård blev bygget for mere end 250 år siden. Inde på museet kan du opleve meget forskellig kunst, og omkring museet kan du se skulpturer lavet af forskellige kunstnere. Museet viser 3 særudstillinger om året, har en stor grafiksamling og malerier af kunstneren Theodor Philipsen.

Åbningstider: tirsdag - fredag 13-17,
onsdag 13-20, lørdag og
søndag 11-17, mandag lukket.



Museet
har fri
entré

Vidste du at...

I 2021 kommer der flere nye skulpturer til Tårnby Kommune. Omkring Kastrupgårdsamlingen kommer der for eksempel legeskulpturer.

Læs mere på
kastrupgårdsamlingen.dk

KASTRUPGÅRD
SAMLINGEN